

第12回 診断病理サマーフェスト

— 病理と臨床の対話 —

【第1部】

口腔前癌病変と扁平上皮癌
 歯源性腫瘍の病理
 口腔領域の細胞診
 口腔領域の病理診断と
 治療に関して

【第2部】

鼻副鼻腔腫瘍の病理
 咽頭粘膜病変の病理
 頭頸部領域の画像診断
 頭頸部腫瘍(唾液腺を除く)
 の治療について

【第3部】

唾液腺腫瘍の病理
 唾液腺病変の細胞診
 唾液腺腫瘍の診断ストラテジー
 唾液腺腫瘍の外科的および
 薬物治療について



東京大学伊藤謝恩ホールにて開催されました。

口腔・咽頭がん

罹患者数 19,232人(2012年推計)

死亡者数 7,675人(2016年)

口腔がん
3,500人

子宮頸がん
2,700人

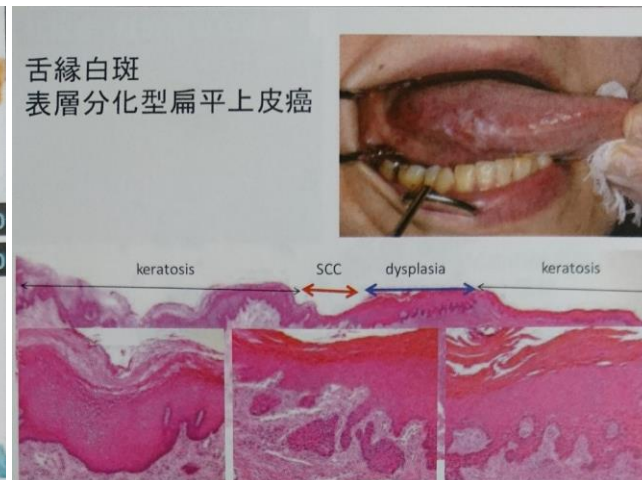
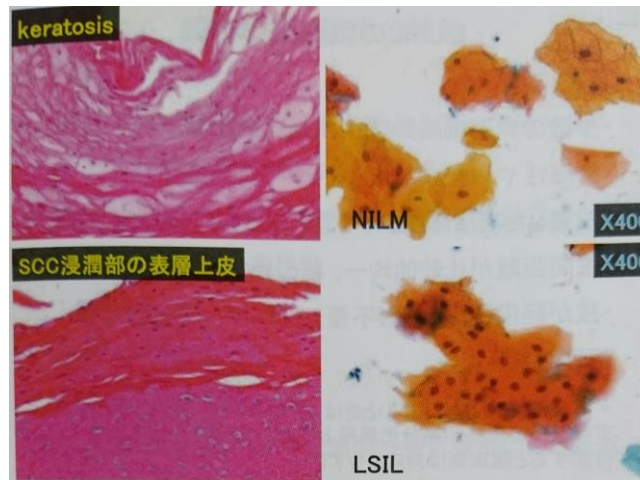

口腔・頭頸部疾患の細胞診、病理診断、治療法に至るまで幅広いお話を聞くことができました。